

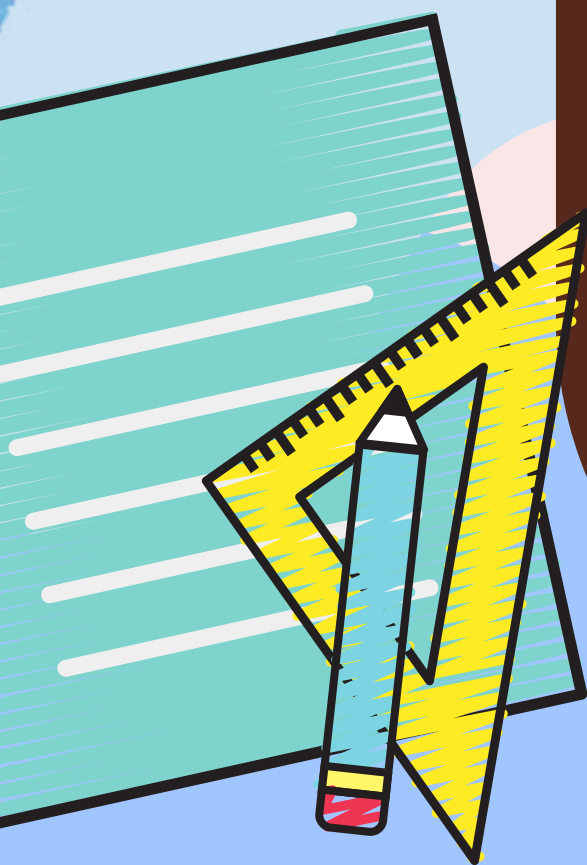

# REUNIÓN APODERADOS ALUMNAS NUEVAS

Colegio Femenino  
Madre del Rosario

17 de diciembre 2025





# COLEGIO FEMAR



*35 años ed*

Estimados apoderados les damos cordialmente la bienvenida a nuestro Colegio Femenino Madre del Rosario. Somos un colegio confesional católico, particular subvencionado, dependientes de la congregación de las Hermanas misioneras Dominicanas del Rosario.







# OBJETIVO:

Integrar y empoderar a los nuevos apoderados, asegurando una comprensión clara del Proyecto Educativo Institucional (PEI) y fomentando una alianza colaborativa entre la familia y el colegio para el éxito académico y valórico de la estudiante.





**Evangelizando  
a través de la educación en:  
CIENCIA – VIRTUD Y ACCIÓN**



**EDUCAR DESDE LA VIDA PARA LA VIDA  
CON SENTIDO COMUNITARIO**

## PROYECTO EDUCATIVO INSTITUCIONAL



**DE LA CONGREGACIÓN  
DE HERMANAS MISIONERAS  
DOMINICAS DEL ROSARIO**

# PROYECTO EDUCATIVO INSTITUCIONAL



**MISIÓN:** La red de instituciones educativas de MDR aspira a ofrecer una propuesta educativa evangelizar para niños, niñas y jóvenes, cimentada en los valores del Evangelio y la espiritualidad Dominica, mediante una formación humanizante, integral, transformadora, iberadora e inclusiva que, dando respuesta a las necesidades de hoy, forme jóvenes líderes capaces de transformar la sociedad.

**VISIÓN:** Somos la red educativa de MDR que brinda una educación evangelizadora, integral y de calidad a estudiantes de diversos contextos, para que desarrollen su proyecto de vida y sean líderes transformadores de la sociedad.





# JORNADA ESCOLAR

## 1° Básico a 8° Básico:

- Lunes a jueves de 08:00 a 15:15
- Viernes de 08:00 a 13:00 horas.

## 1° Medio a 4° Medio:

- Lunes a jueves de 08:00 a 16:15
- Viernes de 08:00 a 13:00 horas.

## Horario de Adaptación para todo el Colegio

- Primera Semana: ingreso 08:00 y salida 13:00

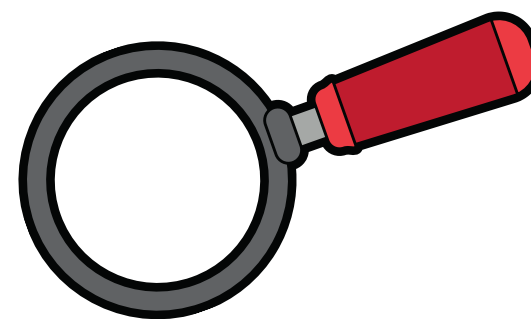

# MEDIOS OFICIALES Y REDES SOCIALES

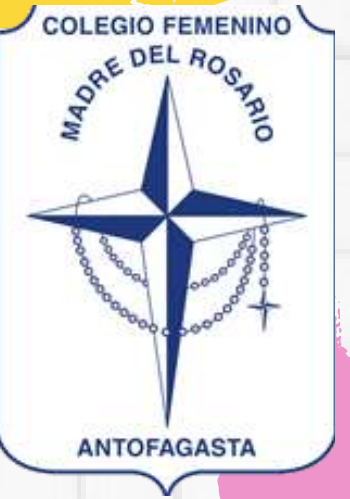

**PÁGINA WEB DEL COLEGIO**  
[www.colegiofemar.cl](http://www.colegiofemar.cl)



Madre del Rosario



@Colegiofemarmdr

1.-

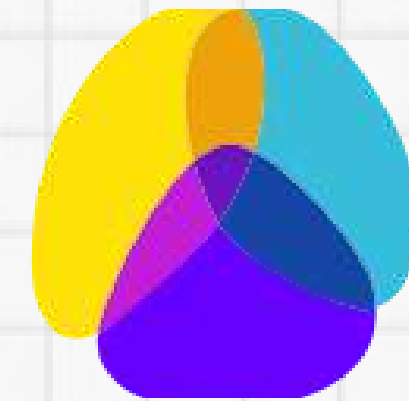

**lirmi**

**LIRMI SOFTWARE COLEGIOS**  
<https://www.lirmi.com>

2.-



**lirmi  
familia**

3.-

Bienvenido a la comunidad Lirmi Chile 🇨🇱



Ingresa tu RUN o correo electrónico

Contraseña

[¿Olvidaste tu contraseña?](#)



# COORDINACIÓN CONVIVENCIA



# C. DE CONVIVENCIA

## ATENCIÓN DE APODERADOS

En horarios de recreos y almuerzo, no se atiende público

## JUSTIFICACIONES

Se justifica de manera presencial, por cada inasistencia, dejando los certificados médicos que correspondan

## RESPONSABILIDAD

No se reciben materiales o trabajos durante la jornada escolar



## PRESENTACIÓN PERSONAL

Las alumnas deben cumplir con el uniforme de gala los días lunes y durante los actos y misas. No se acepta pelo teñido y maquillaje

## PUNTUALIDAD

El colegio cuenta con una aplicación que toma registro del ingreso de la estudiante y lo notifica por Lirmi.

## RESTRICCIÓN POR USO DE CELULAR

A contar del 2026 el colegio se acoge a la ley de restricción del uso de celulares en el establecimiento.





# UNIFORME ESCOLAR



## UNIFORME DE GALA



*Jumper azul  
Camisa blanca  
Corbatín con  
insignia metálica  
Blazer azul con  
insgnia de tela  
Zapato colegial  
Medias azules  
Polera institucional*

## UNIFORME DE DIARIO







# UNIFORME DIARIO



*Jumper azul*  
*Polera de piqué*  
*institucional*  
*Poleron o chaleco*  
*azul marino*  
*Zapato colegial*  
*Medias azules*  
*Pantalón azul*





## BUZO INSTITUCIONAL



*Buzo institucional*  
*Polera institucional*  
*Polera de recambio*  
*Calzas con insignia*  
*Calcetas blancas*  
*Zapatillas*  
*deportivas blancas*

## EQUIPO DEPORTIVO





# COORDINACION DE APOYO



Proyecto de  
Integración  
P.I.E

Orientación  
educativa y  
vocacional

Psicosocial





# NEE - SALUD MENTAL

*Información importante a considerar*

Es responsabilidad de los padres el otorgar los apoyos que requiera su hija.

Toda documentación debe ser entregada en coordinación de apoyo.







# ROL DEL APODERADO FEMARINO

**Involucramiento  
escolar**

**Asistencia a  
reuniones y  
entrevistas**

**Fomentar valores y  
modelar  
comportamientos  
positivos**

**Respetar los medios  
de comunicación  
formales con el  
establecimiento**

**Apoyo académico**



# PASTORAL

**Objetivo: Consolidar el sentido comunitario y evangelizador de nuestras estudiantes**

Los grupos con los que trabaja pastoral son:  
(Se enviará una encuesta para que puedan inscribirse)



- **Flori : 1° a 3° básico**
- **Antorchas :  
5° a 8° básico**

- **Movimiento Juvenil  
Ascensión Nicol :  
I° a IV medio**

- **Primera Comunión :  
4°, 5°, 6° básico**
- **Confirmación:  
I° a IV medio**

## REGLAMENTO DE EVALUACIÓN

01

Recomiendo su lectura obligatoria. Documento que se encuentra en la página web del colegio.

## LAB. DE COMPUTACIÓN

05

Espacio de trabajo implementado con 46 computadores (uno para cada alumna). Pizarra Interactiva. y acceso a Internet.

## EVALUACIONES D.I.A

02

Se aplican dos veces en el año. (inicio - Cierre) Miden el logro de los Objetivos de Aprendizaje

## CARROS CON TABLETS (138)

06

Contamos con 3 carros de Tablets, las que están habilitadas para funcionar con distintas aplicaciones y el Software de Office. Todas con acceso a internet

# Coordinación Académica

## ENSAYOS SIMCE - PAES

03

SIMCE - Se aplican en 4° B, 6°B, 8°B y 2° Medio.  
PAES - Se aplican en 3°M y 4°M

## PROGRAMAS ESPECIALES

07

Matemática en Ruta (1° a 6° Básico)  
Ingeniosas (Club de Ciencias),  
formación en habilidades STEM

## BIBLIOTECA

04

Sistema de préstamos automatizado y con carné de biblioteca.  
Espacio de trabajo personal y grupal cuenta con 06 computadores para uso en tareas y/o trabajos

## CRONOGRAMA DE EVALUACIONES y HORARIOS

08

Se publican en la página web del Colegio y pueden acceder todos los apoderados y estudiantes como lectores, es decir sólo lectura sin poder hacer modificaciones

## LABORATORIOS

09

LAB. DE CIENCIAS BIOL.- QUIM. - FÍS.  
LAB. DE MATEMÁTICA



# ACTIVIDADES EXTRACURRICULARES



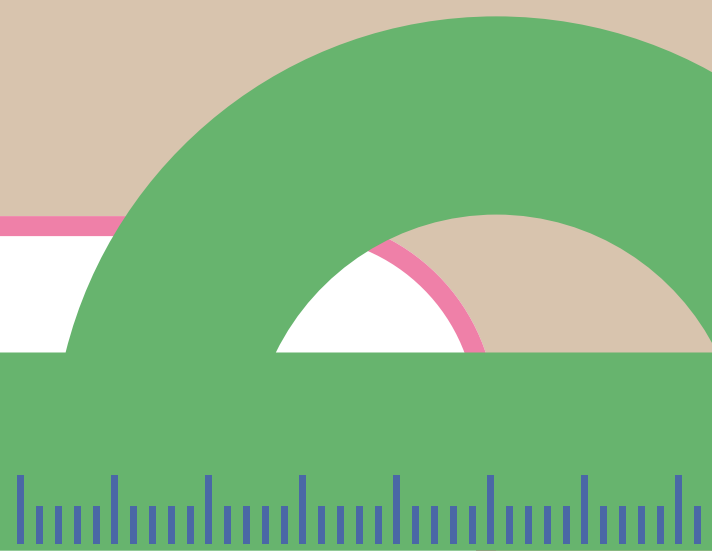

**¡GRACIAS POR SU  
ATENCIÓN!**

“La familia es base de la sociedad y el lugar donde las personas aprenden por vez primera los valores que les guían durante toda su vida.” -

